



**POLITECHNIKA RZESZOWSKA**

KATEDRA GEODEZJI I GEOTECHNIKI IM. KASPRA WEIGLA

**PODKARPACKIE BIURO GEODEZJI I TERENÓW ROLNYCH W RZESZOWIE**

DZIAŁ PROMOCJI PRAC GEODEZYJNYCH I WDRAŻANIA NOWYCH TECHNOLOGII

**UNIWERSYTET PRZYRODNICZY W LUBLINIE**

KATEDRA INŻYNIERII ŚRODOWISKA I GEODEZJI

ZAKŁAD GEODEZJI I INFORMACJI PRZESTRZENNEJ

**WOJEWÓDZKIE BIURO GEODEZJI I URZĄDZANIA TERENÓW ROLNYCH W LUBLINIE**

*zapraszają na*

**VII KONFERENCJĘ NAUKOWO-TECHNICZNĄ**

**KIERUNKI ROZWOJU I INNOWACJE**

**W GEODEZJI I KARTOGRAFII**

**PATRONAT HONOROWY**

JM Rektor

Politechniki Rzeszowskiej

Prof. dr hab. inż. Piotr Koszelnik

Minister Rolnictwa

i Rozwoju Wsi

Robert Telus

JM Rektor

Uniwersytetu Przyrodniczego w Lublinie

Prof. dr hab. inż. Krzysztof Kowalczyk

Marszałek Województwa

Podkarpackiego

Władysław Ortyl

Wojewoda

Podkarpacki

Ewa Leniart

Wojewoda

Lubelski

Lech Sprawka

Marszałek Województwa

Lubelskiego

Jarosław Stawiarski



WOJEWÓDZKA PODKARPACKA

PATRONAT HONOROWY



Minister Rolnictwa  
i Rozwoju Wsi

PATRONAT HONOROWY  
WOJEWODA LUBELSKI  
LECH SPRAWKA



**POLITECHNIKA  
RZESZOWSKA**  
im. IGNACEGO ŁUKASIEWICZA



MARSZAŁEK  
WOJEWÓDZTWA  
PODKARPACKIEGO



Patronat Marszałka  
Województwa Lubelskiego  
Jarosława Stawiarskiego



JM Rektor  
Uniwersytetu Przyrodniczego w Lublinie  
prof. dr hab. Krzysztof Kowalczyk

AREŁAMÓW

13-15 maja 2024 r.

# KOMITET NAUKOWY



**WICEPRZEWODNICZĄCA**

dr hab. inż. Izabela SKRZYPCZAK, prof. Uczelni



**PRZEWODNICZĄCY**

prof. dr hab. inż. Karol NOGA



**WICEPRZEWODNICZĄCY**

dr hab. inż. Przemysław LEŃ, prof. Uczelni

prof. dr hab. inż. Dariusz ANDREJKO  
prof. dr hab. inż. Oleksandr DOROZHYSKYI  
prof. dr hab. Krzysztof JÓŹWIAKOWSKI  
prof. dr hab. inż. Piotr PARZYCH  
prof. dr hab. inż. Wojciech PRZEGON  
prof. dr hab. inż. Katarzyna SOBOLEWSKA-MIKULSKA  
prof. dr hab. inż. Sabina ŻRÓBEK  
prof. dr hab. inż. Ryszard ŻRÓBEK  
prof. dr hab. inż. Roman KADAJ  
dr hab. inż. Anna BAZAN-KRZYWOSZAŃSKA, prof. UZ  
dr hab. inż. Anna BARAŃSKA, prof. Uczelni  
dr hab. inż. Agnieszka BIEDA, prof. Uczelni  
dr hab. inż. Anna BIELSKA, prof. Uczelni  
dr hab. inż. Andrzej BIŁOZOR, prof. UWM  
dr hab. inż. Małgorzata RENIGIER-BIŁOZOR, prof. UWM  
dr hab. inż. Małgorzata BUŚKO, prof. Uczelni  
dr hab. inż. Adrianna CZARNECKA, prof. uczelni  
dr hab. inż. Paweł ĆWIAKAŁA, prof. Uczelni  
dr hab. inż. Agnieszka DAWIDOWICZ, prof. UWM  
dr hab. inż. Karol DAWIDOWICZ, prof. UWM

dr hab. inż. Małgorzata DUDZIŃSKA, prof. UWM  
dr hab. inż. Paweł HANUS, prof. Uczelni  
dr hab. inż. Jarosław JANUS, prof. Uczelni  
dr hab. inż. Marcin KARABIN, prof. Uczelni  
dr hab. inż. Katarzyna KOCUR-BERA, prof. UWM  
dr hab. inż. Robert KRZYŻEK, prof. Uczelni  
dr hab. inż. Jacek KUDRYS, prof. Uczelni  
dr hab. inż. Krystyna KUROWSKA, prof. UWM  
dr hab. inż. Anita KWARTNIK-PRUC, prof. Uczelni  
dr hab. inż. Andrzej MAZUR, prof. Uczelni  
dr hab. inż. Maria MRÓWCZYŃSKA, prof. UZ  
dr hab. inż. Marek MRÓZ, prof. UWM  
dr hab. inż. Monika MIKA, prof. URK  
dr hab. inż. Jacek PIJANOWSKI, prof. URK  
dr hab. inż. Edward PREWEDA, prof. Uczelni  
dr hab. inż. Tomasz SALATA, prof. URK  
dr hab. inż. Adam SENETRA, prof. UWM  
dr hab. inż. Monika SIEJKA, prof. URK  
dr hab. inż. Zbigniew SIEJKA, prof. URK  
dr hab. inż. Michał STRACH, prof. Uczelni

# KOMITET ORGANIZACYJNY



**PRZEWODNICZĄCY**

dr hab. inż.  
Przemysław LEŃ,  
prof. Uczelni



mgr inż.  
Agata  
BASAK



**WICEPRZEWODNICZĄCY**

dr inż.  
Grzegorz  
OLENIACZ

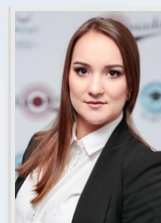

mgr inż.  
Barbara  
KĘPOWICZ

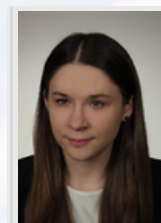

**SEKRETARZ**

mgr inż.  
Klaudia  
MACIĄG



mgr inż.  
Agnieszka  
SŁOWIK

## CZŁONKOWIE

dr inż. Justyna GABRYSZUK  
dr inż. Wanda KOKOSZKA  
mgr inż. Michał MACIĄG

mgr inż. Kamila NIEWĘGŁOWSKA  
dr inż. arch. Piotr OCHAB  
dr inż. Karol OŻÓG

dr inż. Paweł POSTEK  
dr inż. Grzegorz STRAŻ  
dr inż. Żanna STRĘK

# TEMATYKA KONFERENCJI

- Nowoczesne techniki i technologie pomiarowe w pracach scalania gruntów;
- Wykorzystanie narzędzi GIS w Jednostkach Samorządu Terytorialnego;
- Geodezyjne projektowanie przestrzeni wiejskiej;
- Ochrona środowiska w zakresie ochrony gruntów rolnych i leśnych;
- Kompleksowe prace scalania i wymiany gruntów;
- Kataster nieruchomości;
- Gospodarka nieruchomościami;
- Geoinformatyka;
- Gospodarka przestrzenna i planowanie przestrzenne;
- Nowoczesne techniki i technologie w pomiarach geodezyjnych;
- Geodezja inżyniersko-przemysłowa.

## ZGŁOSZENIA I OPŁATY

Zgłoszenie uczestnictwa

**Do 29 lutego 2024 r.**

Aby wziąć udział w konferencji należy wypełnić formularz zgłoszeniowy:

**<https://forms.gle/yjo2AFTn7eyi1wWn8>**

**Koszt udziału w konferencji z noclegiem dla pierwszych  
100 uczestników (decyduje kolejność zgłoszeń) wynosi:**

**1200 zł** - w pokoju 2 osobowym,

**1700 zł** - w pokoju 1 osobowym (liczba pokoi ograniczona).

Dla kolejnych uczestników koszt udziału w konferencji z noclegiem wynosi:

**1900 zł** - w pokoju 2 osobowym,

**2400 zł** - w pokoju 1 osobowym (liczba pokoi ograniczona).

(opłata obejmuje: uczestnictwo, zakwaterowanie, wyżywienie, materiały konferencyjne).

Wniesienie opłaty za udział w konferencji.

**Do 15 marca 2024 r.**

(brak wpłaty powoduje anulację rezerwacji pokoju)

**UWAGA**

Po wypełnieniu formularza zgłoszeniowego, na wskazany przez Państwa adres e-mail zostanie przesłana faktura proforma z danymi do przelewu.

W tytule przelewu należy podać: numer faktury proforma oraz imię i nazwisko uczestnika konferencji.

# PROPONOWANE CZASOPISMA

- **Advances in Science and Technology Research Journal (ASTRJ)** – (j. ang) – 100 pkt.  
(Impact Factor 1,100) <http://www.astrj.com>
- **Reports on Geodesy and Geoinformatics** – (j. ang) – 100 pkt.  
(Impact Factor 0,700) <https://www.rgg.edu.pl>
- **Geomatics and Environmental Engineering** – (j. ang) – 70 pkt.  
<https://www.gaee.agh.edu.pl>
- **Geomatics, Landmanagement and Landscape GLL** – (j. ang) – 70 pkt.  
<https://gll.urk.edu.pl>

Informacje na temat opłat za publikację prac naukowych w poszczególnych czasopismach są podane na stronach internetowych wymienionych wydawnictw.

## KONTAKT

### ORGANIZACJA I ZGŁOSZENIA

mgr inż. Klaudia Maciąg  
e-mail: [klaudia.maciag@up.lublin.pl](mailto:klaudia.maciag@up.lublin.pl)

### ORGANIZACJA I SPONSORZY

mgr inż. Agnieszka Słowik  
e-mail: [a.slowik@pbgitr.geodezja.pl](mailto:a.slowik@pbgitr.geodezja.pl)

### ORGANIZACJA I PROGRAM KONFERENCJI

dr hab. inż. Przemysław Leń, prof. Uczelni  
e-mail: [p.len@prz.edu.pl](mailto:p.len@prz.edu.pl), [p.len@pbgitr.geodezja.pl](mailto:p.len@pbgitr.geodezja.pl)

### OPŁATY I FAKTURY

mgr inż. Barbara Kępowicz  
e-mail: [barbara.kepowicz@up.lublin.pl](mailto:barbara.kepowicz@up.lublin.pl)

## MIJSCIE KONFERENCJI



Arłamów 1, 38-700 Ustrzyki Dolne

[www.arlamow.pl](http://www.arlamow.pl)

## SPONSORZY I PARTNERZY



## PATRONAT MEDIALNY

